2017年国際交流基金助成事業！

ドイツミュンヘン市スポーツ文化交流

－障がい者スポーツ交流の旅－

【月日】 2017年5月14日（日）～21日（日）

【費用】 スマイル会員価格230,000円（3名まで）

（助成金を活用しています）（通常30万）

費用には航空運賃、宿泊費、通訳諸費、訪問先土産代等含む！

食費、施設利用料、保険料等は含まれません！

※2～5日のスケジュールは調整中です！

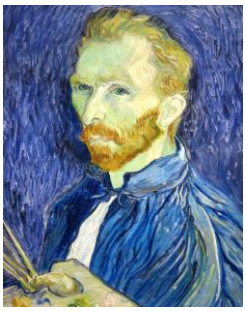

【予定スケジュール】

◆1日目　2017年5月14日（日）

日本出発（成田）⇒　ミュンヘン到着

◆2～5日目

①ミュンヘン市役所の障がい者スポーツ担当！

②ミュンヘン市内の各種スポーツ団体（車いすバスケチーム等）！

③ミュンヘンオリンピックセンター見学：日本男子バレー金メダルの地！

④芸術鑑賞等：美術館（ゴッホ、ルノアール等）、博物館

⑥ビアホール（Weißbierが有名）、ウインナー、ソーセージ等

◆6日目　2017年5月20日（土）発→21日（日）日本着

ミュンヘン出発⇒成田着（翌日着）

【希望の方】 下記スマイルクラブ大浜三平までご連絡ください！

◆スポーツ・健康づくり　ＮＰＯ法人スマイルクラブ

ＴＥＬ　０４-７１６９-４１８３　ＦＡＸ　０４-７１６９-３３０３

Homepage　http://smile-club-npo.jp/

E-mail　smile-c@jcom.home.ne.jp

〒277-0858　千葉県柏市豊上町23-29

smile club

surroundings where everyone can easily enjoy sports

SINCE 2000